

# SYNOPTIQUE

Echelle : 1/2000

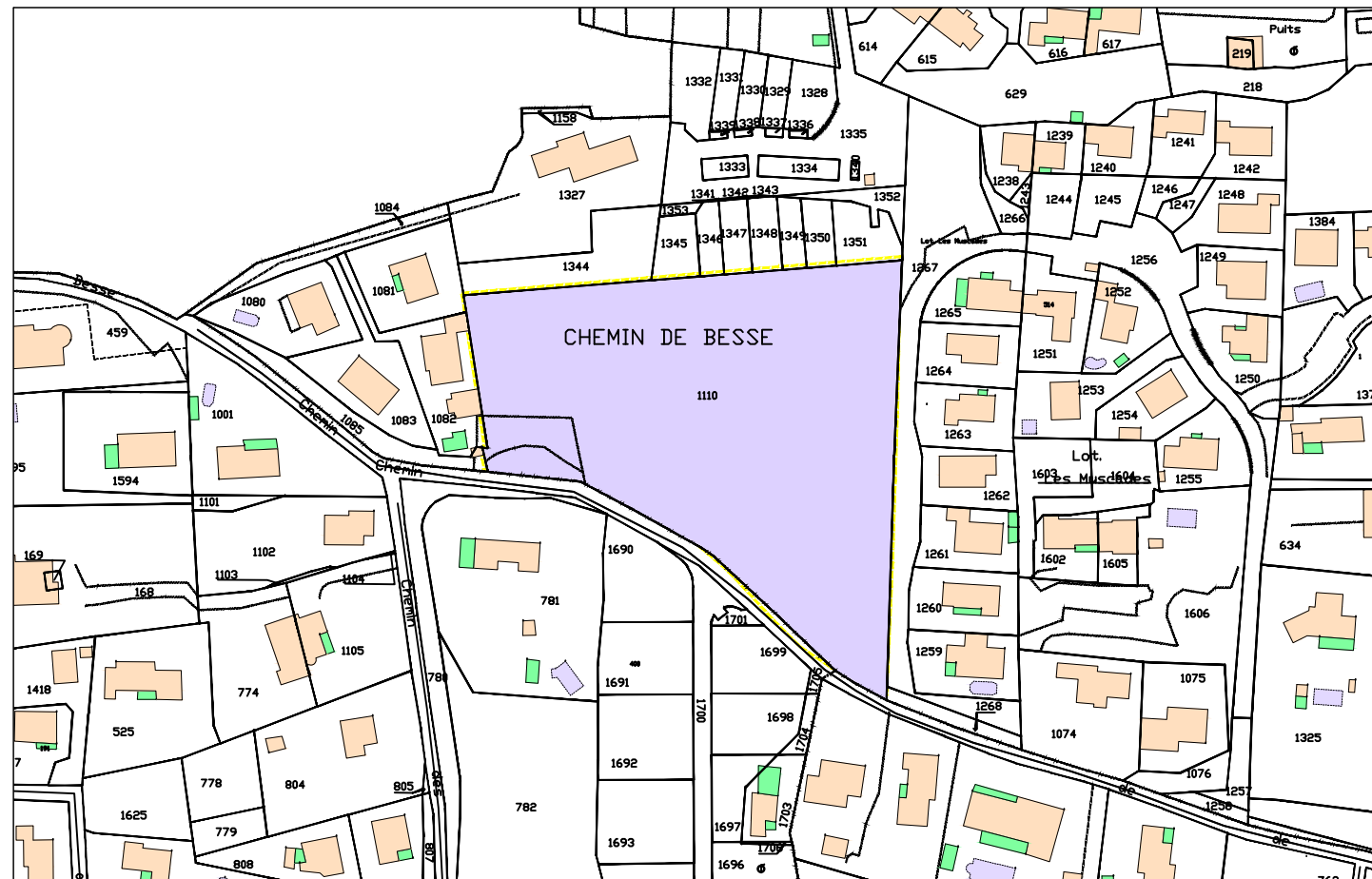

## LEGENDE



### LEGENDE:

- - - - -	<p>Application du parcellaire cadastral (les limites de parcelles ont été déterminées à partir du Plan Cadastral, et à partir du relevé sur les lieux. Ces limites sont indicatives car seule la procédure de Bornage Amiable (ou judiciaire) permet de définir juridiquement les limites d'une propriété)</p>
- - - - -	<p>Limite de propriété (projet) (définie par le Plan de Division et le DMPC n° XXXX X du XX-XX-2023, établi par le Cabinet GEXXIA, Géomètre-Expert à Rocbaron - Réf: 2023-XXX).</p>
- - - - -	<p>Limite de propriété (définie par le Plan et le Procès Verbal de Bornage établis le 05-07-1999 par le Cabinet LAURET Géomètre-Expert à Rocbaron - Réf: 982102).</p>
- - - - -	<p>Limite de propriété (limite avec le domaine public communal définie par l'alignement individuel délivré le 17 juin 2019 par Mr le Maire de la Commune de BRIGNOLES).</p>
- - - - -	<p>Limite de propriété (définie par le Plan et PV de Bornage établis le 13-02-2019 par le Cabinet GEOFIT EXPERT, Géomètre-Expert à Marseille - Réf: MA119003-05).</p>



# GEXXIA S.A.S

Géomètre-Expert  
C. SERGEANT

Successesseur des cabinets AJALBERT et LAURET

## Département du Var

Commune de BRIGNOLES  
Lieu-dit "Les Petits Hubacs"  
Cadastre : CE n° XXX

# PLAN DE VENTE DU LOT J

## Lotissement Communal

Arrêté FA 083 023 19 00010 du 22-04-2020  
Arrêté FA 083 023 19 00010 M01 du 21-04-2021

Echelle: 1 / 200

Système : RGF 93 / CC 43



**GÉOMÈTRE-EXPERT**  
CONSEILLER VALORISER GARANTIR

Réf. Dossier: 2021-253

Techniciens: FM

Date: 27-01-2023

Modif.:

ZAC FRAY REDON L'Acaté - 83136 ROCBARON - Tél: 04 94 04 04 60  
19, Avenue du Général de Gaulle - 83320 CARQUEIRANNE - Tél: 04 94 58 66 98 - Fax: 04 94 58 59 12  
gexxia.geometre@gmail.com - SIRET: 814 798 914 00010 - NAF: 7112A

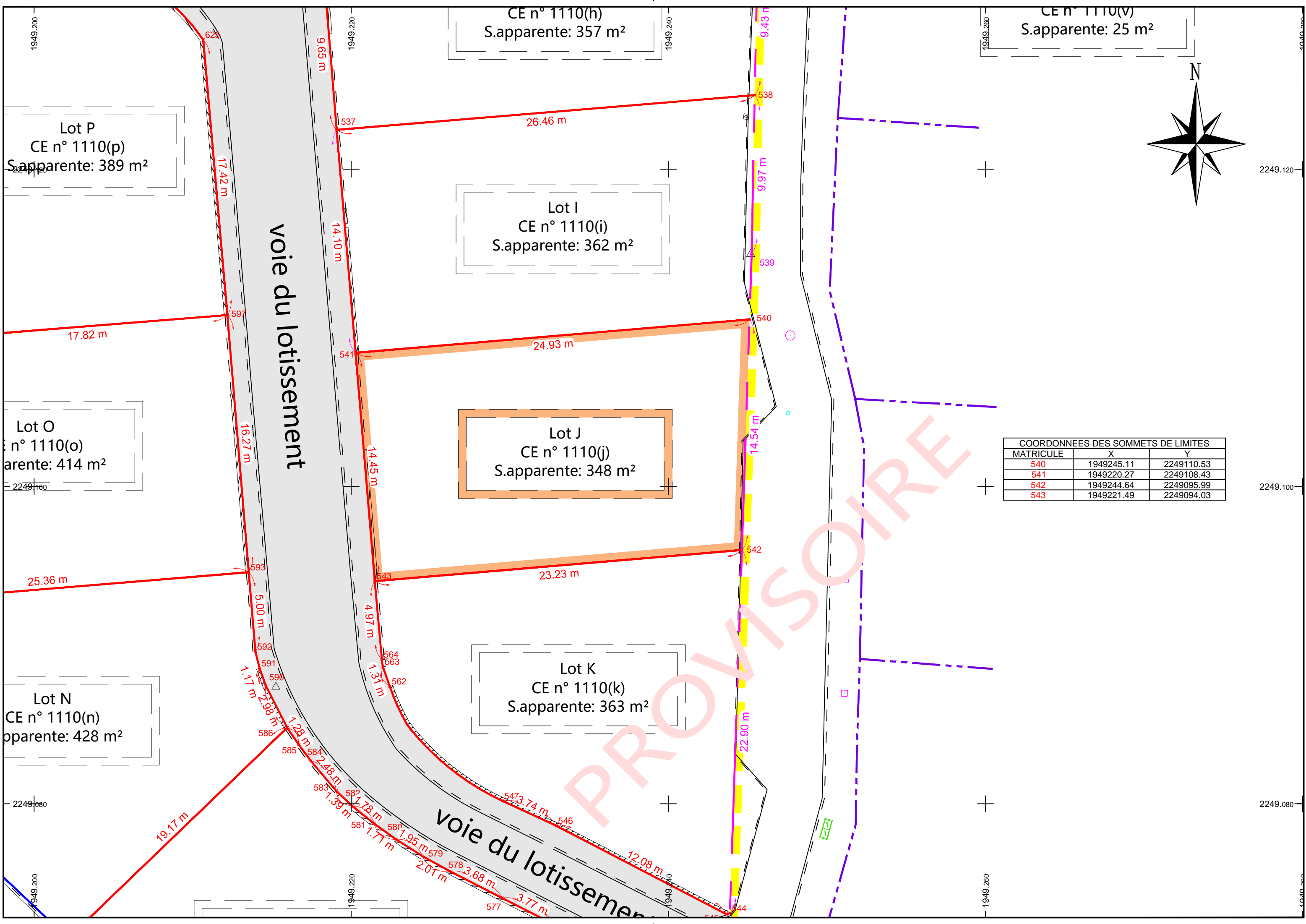

Lot P  
CE n° 1110(p)  
S.apparente: 389 m<sup>2</sup>

Lot O  
CE n° 1110(o)  
S.apparente: 414 m<sup>2</sup>

Lot N  
CE n° 1110(n)  
S.apparente: 428 m<sup>2</sup>

CE n° 1110(h)  
S.apparente: 357 m<sup>2</sup>

Lot I  
CE n° 1110(i)  
S.apparente: 362 m<sup>2</sup>

Lot J  
CE n° 1110(j)  
S.apparente: 348 m<sup>2</sup>

Lot K  
CE n° 1110(k)  
S.apparente: 363 m<sup>2</sup>

CE n° 1110(v)  
S.apparente: 25 m<sup>2</sup>

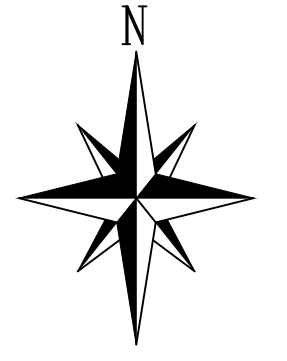

COORDONNEES DES SOMMETS DE LIMITES		
MATRICULE	X	Y
540	1949245.11	2249110.53
541	1949220.27	2249108.43
542	1949244.64	2249095.99
543	1949221.49	2249094.03

voie du lotissement

voie du lotissement

PROVISOIRE