

# SYNOPTIQUE

Echelle : 1/2000

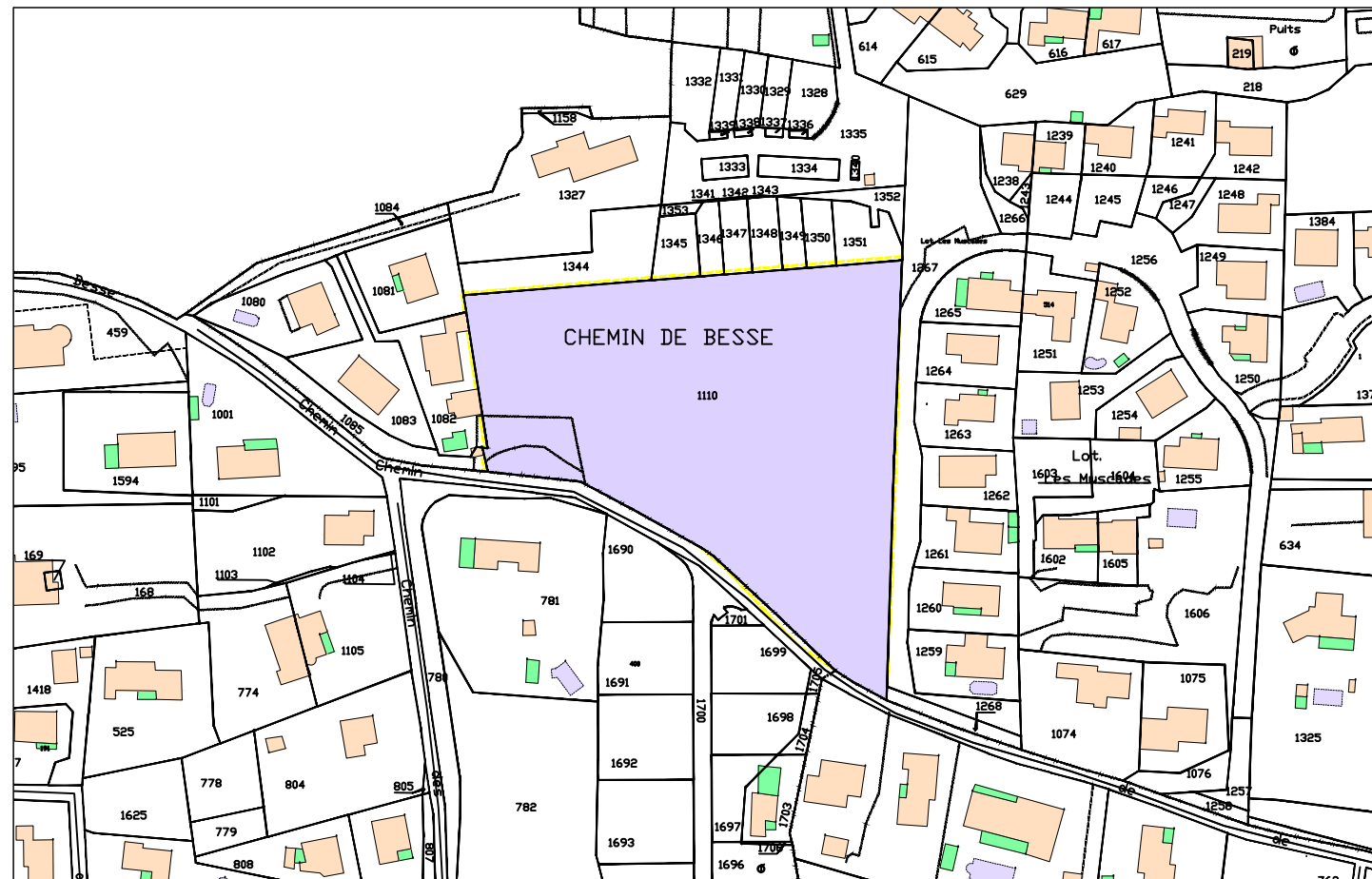

## LEGENDE

<p><b>"Lotissement communal"</b> CE n° XXX - Surface Apparente : 9 130 m²</p>	<p>Lot R CE n° 1110(r) S.apparente: 376 m²</p>	<p>NUMERO DU LOT N° PARCELLAIRE SURFACE DU LOT</p>
		<p>VOIE DU LOTISSEMENT</p>
		<p>LIMITE PARCELLAIRE</p>

### LEGENDE:

	<p>Application du parcellaire cadastral (les limites de parcelles ont été déterminées à partir du Plan Cadastral, et à partir du relevé sur les lieux. Ces limites sont indicatives car seule la procédure de Bornage Amiable (ou judiciaire) permet de définir juridiquement les limites d'une propriété)</p>
	<p>Limite de propriété (projet) (définie par le Plan de Division et le DMPC n° XXXX X du XX-XX-2023, établi par le Cabinet GEXXIA, Géomètre-Expert à Rocbaron - Réf: 2023-XXX).</p>
	<p>Limite de propriété (définie par le Plan et le Procès Verbal de Bornage établis le 05-07-1999 par le Cabinet LAURET Géomètre-Expert à Rocbaron - Réf: 982102).</p>
	<p>Limite de propriété (limite avec le domaine public communal définie par l'alignement individuel délivré le 17 juin 2019 par Mr le Maire de la Commune de BRIGNOLES).</p>
	<p>Limite de propriété (définie par le Plan et PV de Bornage établis le 13-02-2019 par le Cabinet GEOFIT EXPERT, Géomètre-Expert à Marseille - Réf: MA119003-05).</p>



# GEXXIA S.A.S

Géomètre-Expert

C. SERGEANT

Successesseur des cabinets AJALBERT et LAURET

## Département du Var

Commune de BRIGNOLES

Lieu-dit "Les Petits Hubacs"

Cadastre : CE n° XXX

# PLAN DE VENTE DU LOT K

## Lotissement Communal

Arrêté PA 083 023 19 00010 du 22-04-2020  
Arrêté PA 033 023 19 00010 M01 du 21-04-2021

Echelle: 1 / 200

Système : RGF 93 / CC 43

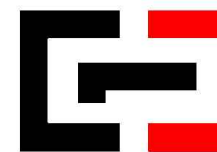

**GÉOMÈTRE-EXPERT**

CONSEILLER VALORISER GARANTIR

Réf. Dossier: 2021-253

Techniciens: FM

Date: 27-01-2023

Modif.:

ZAC FRAY REDON L'Acaté - 83136 ROCBARON - Tél: 04 94 04 04 60  
19, Avenue du Général de Gaulle - 83320 CARQUEIRANNE - Tél: 04 94 58 66 98 - Fax: 04 94 58 59 12  
gexxia.geometre@gmail.com - SIRET: 814 798 914 00010 - NAF: 7112A

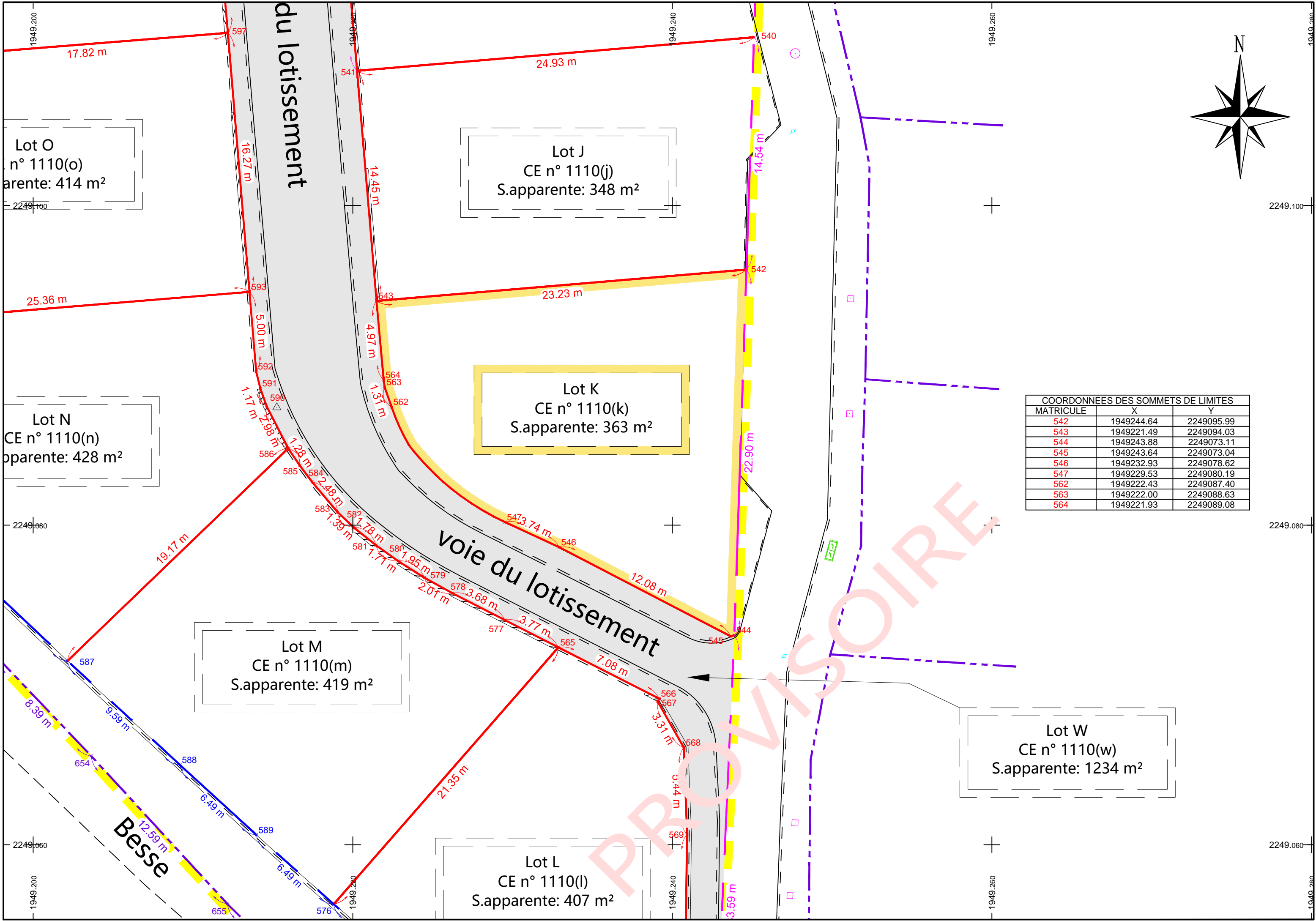

COORDONNEES DES SOMMETS DE LIMITES		
MATRICULE	X	Y
542	1949244.64	2249095.99
543	1949221.49	2249094.03
544	1949243.88	2249073.11
545	1949243.64	2249073.04
546	1949232.93	2249078.62
547	1949229.53	2249080.19
562	1949222.43	2249087.40
563	1949222.00	2249088.63
564	1949221.93	2249089.08