

SYNOPTIQUE

Echelle : 1/2000

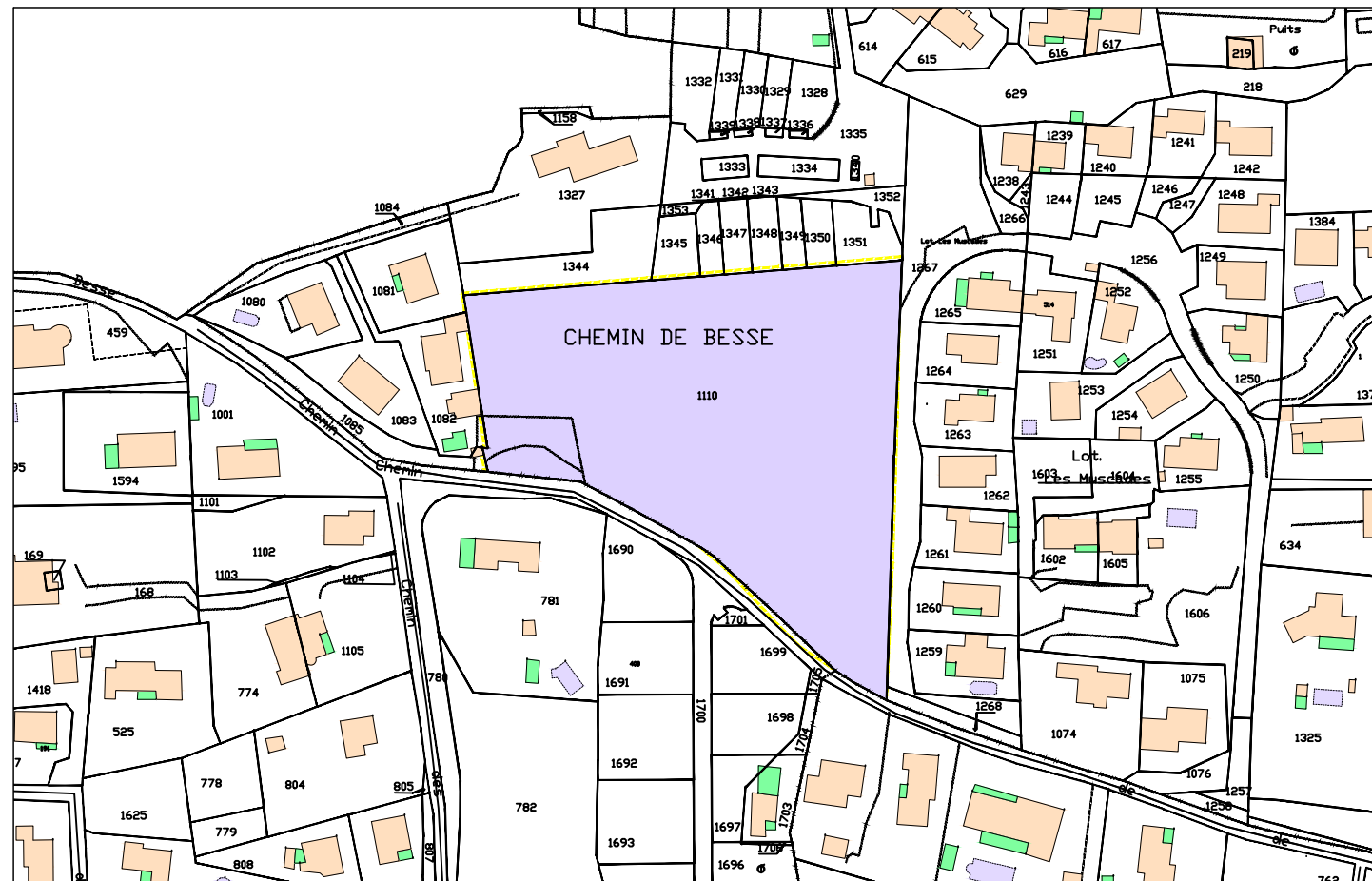

LEGENDE

| | | |
|---|--|--|
| <p>"Lotissement communal" CE n° XXX - Surface Apparente : 9 130 m²</p> | <p>Lot R CE n° 1110(r) S.apparente: 376 m²</p> | <p>NUMERO DU LOT N° PARCELLAIRE SURFACE DU LOT</p> |
| <p>VOIE DU LOTISSEMENT</p> | <p>LIMITE PARCELLAIRE</p> | |

LEGENDE:

| | |
|-----------|---|
| - - - - - | <p>Application du parcellaire cadastral (les limites de parcelles ont été déterminées à partir du Plan Cadastral, et à partir du relevé sur les lieux. Ces limites sont indicatives car seule la procédure de Bornage Amiable (ou judiciaire) permet de définir juridiquement les limites d'une propriété)</p> |
| - - - - - | <p>Limite de propriété (projet) (définie par le Plan de Division et le DMPC n° XXXX X du XX-XX-2023, établi par le Cabinet GEXXIA, Géomètre-Expert à Rocbaron - Réf: 2023-XXX).</p> |
| - - - - - | <p>Limite de propriété (définie par le Plan et le Procès Verbal de Bornage établis le 05-07-1999 par le Cabinet LAURET Géomètre-Expert à Rocbaron - Réf: 982102).</p> |
| - - - - - | <p>Limite de propriété (limite avec le domaine public communal définie par l'alignement individuel délivré le 17 juin 2019 par Mr le Maire de la Commune de BRIGNOLES).</p> |
| - - - - - | <p>Limite de propriété (définie par le Plan et PV de Bornage établis le 13-02-2019 par le Cabinet GEOFIT EXPERT, Géomètre-Expert à Marseille - Réf: MA119003-05).</p> |



GEXXIA S.A.S

Géomètre-Expert
C. SERGEANT

Successesseur des cabinets AJALBERT et LAURET

Département du Var

Commune de BRIGNOLES
Lieu-dit "Les Petits Hubacs"
Cadastre : CE n° XXX

PLAN DE VENTE DU LOT P

Lotissement Communal

Arrêté PA 083 023 19 00010 du 22-04-2020
Arrêté PA 083 023 19 00010 M01 du 21-04-2021

Echelle: 1 / 200

Système : RGF 93 / CC 43



GÉOMÈTRE-EXPERT
CONSEILLER VALORISER GARANTIR

Réf. Dossier: 2021-253

Techniciens: FM

Date: 27-01-2023

Modif.:

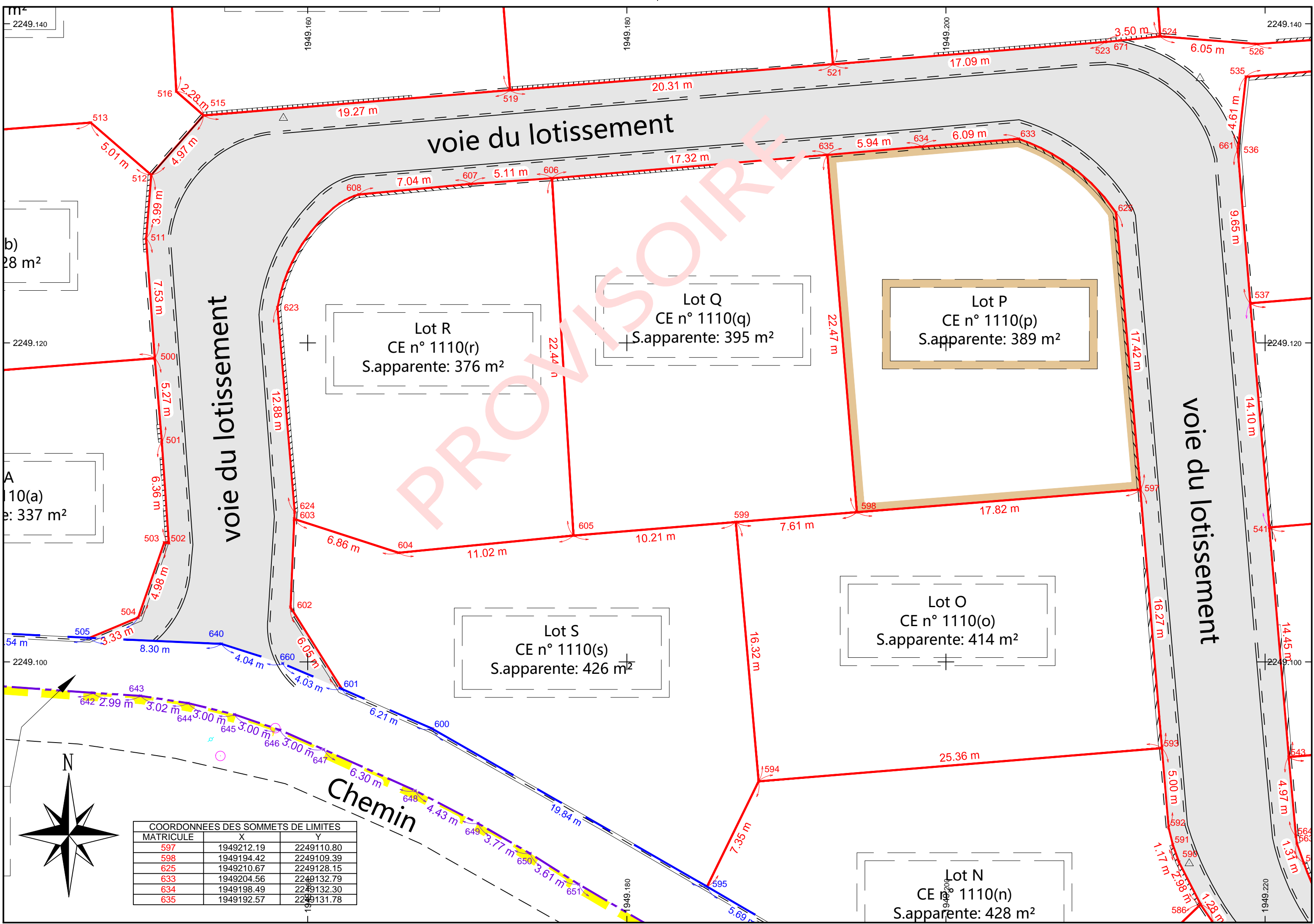

m²

2249.140

1949.160

1949.180

1949.200

2249.140

b)
28 m²

2249.120

A
10(a)
e: 337 m²

2249.100

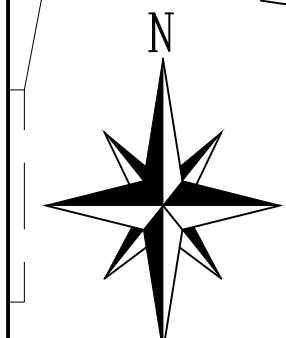

| COORDONNEES DES SOMMETS DE LIMITES | | |
|------------------------------------|------------|------------|
| MATRICULE | X | Y |
| 597 | 1949212.19 | 2249110.80 |
| 598 | 1949194.42 | 2249109.39 |
| 625 | 1949210.67 | 2249128.15 |
| 633 | 1949204.56 | 2249132.79 |
| 634 | 1949198.49 | 2249132.30 |
| 635 | 1949192.57 | 2249131.78 |

voie du lotissement

voie du lotissement

voie du lotissement

Chemin

Lot R
CE n° 1110(r)
S.apparente: 376 m²

Lot Q
CE n° 1110(q)
S.apparente: 395 m²

Lot P
CE n° 1110(p)
S.apparente: 389 m²

Lot S
CE n° 1110(s)
S.apparente: 426 m²

Lot O
CE n° 1110(o)
S.apparente: 414 m²

Lot N
CE n° 1110(n)
S.apparente: 428 m²

PROVISoire