

# SYNOPTIQUE

Echelle : 1/2000

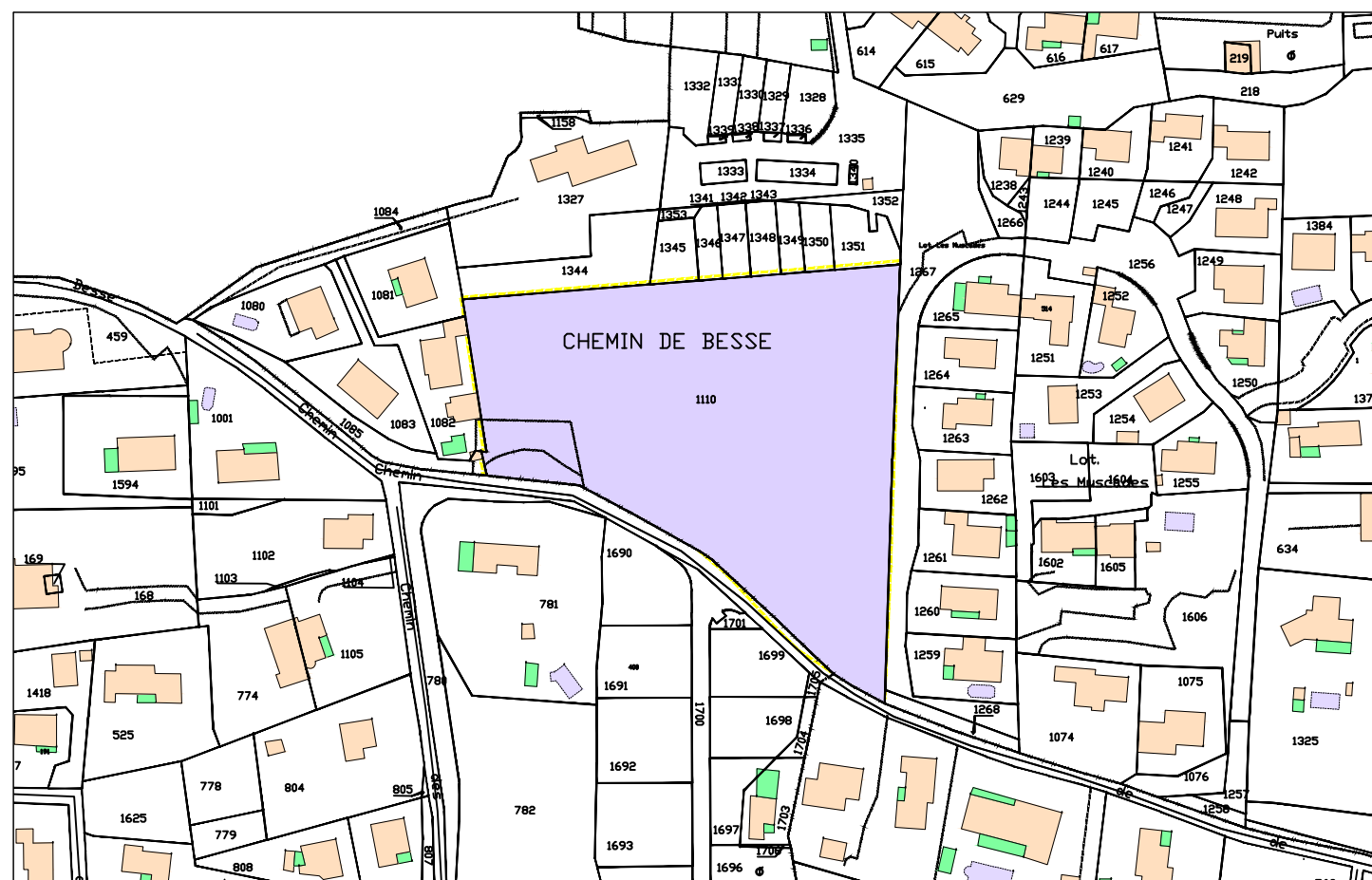

## LEGENDE

"Lotissement communal"  
CE n° XXX - Surface Apparente : 9 130 m<sup>2</sup>

Lot R  
CE n° 1110(r)  
S.apparente: 376 m<sup>2</sup>

NUMERO DU LOT  
N° PARCELLAIRE  
SURFACE DU LOT

VOIE DU LOTISSEMENT

### LEGENDE:

	<b>Application du parcellaire cadastral</b> (les limites de parcelles ont été déterminées à partir du Plan Cadastral, et à partir du relevé sur les lieux. Ces limites sont indicatives car seule la procédure de Bornage Amiable (ou judiciaire) permet de définir juridiquement les limites d'une propriété)
	<b>Limite de propriété (projet)</b> (définie par le Plan de Division et le DMPC n° XXXX X du XX-XX-2023, établi par le Cabinet GEXXIA, Géomètre-Expert à Rocbaron - Réf: 2023-XXX).
	<b>Limite de propriété</b> (définie par le Plan et le Procès Verbal de Bornage établis le 05-07-1999 par le Cabinet LAURET Géomètre-Expert à Rocbaron - Réf: 982102).
	<b>Limite de propriété</b> (limite avec le domaine public communal définie par l'alignement individuel délivré le 17 juin 2019 par Mr le Maire de la Commune de BRIGNOLES).
	<b>Limite de propriété</b> (définie par le Plan et PV de Bornage établis le 13-02-2019 par le Cabinet GEOFIT EXPERT, Géomètre-Expert à Marseille - Réf: MA119003-05).



# GEXXIA S.A.S

Géomètre-Expert

C. SERGEANT

Successesseur des cabinets AJALBERT et LAURET

## Département du Var

Commune de BRIGNOLES

Lieu-dit "Les Petits Hubacs"

Cadastre : CE n° XXX

# PLAN DE VENTE DU LOT C

## Lotissement Communal

Arrêté PA 083 023 19 00010 du 22-04-2020  
Arrêté PA 083 023 19 00010 M01 du 21-04-2021

Echelle: 1 / 200

Système : RGF 93 / CC 43



**GÉOMÈTRE-EXPERT**

CONSEILLER VALORISER GARANTIR

Réf. Dossier: 2021-253

Techniciens: FM

Date: 27-01-2023

Modif.:

ZAC FRAY REDON L'Acaté - 83136 ROCBARON - Tél: 04 94 04 04 60  
19, Avenue du Général de Gaulle - 83320 CARQUEIRANNE - Tél: 04 94 58 66 98 - Fax: 04 94 58 59 12  
gexxia.geometre@gmail.com - SIRET: 814 798 914 00010 - NAF: 7112A

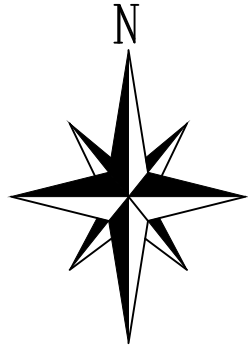

COORDONNEES DES SOMMETS DE LIMITES		
MATRICULE	X	Y
512	1949150.19	2249130.52
513	1949146.40	2249133.80
514	1949126.87	2249132.30
515	1949153.47	2249134.26
516	1949151.76	2249135.76
517	1949151.04	2249150.00
518	1949124.64	2249147.80

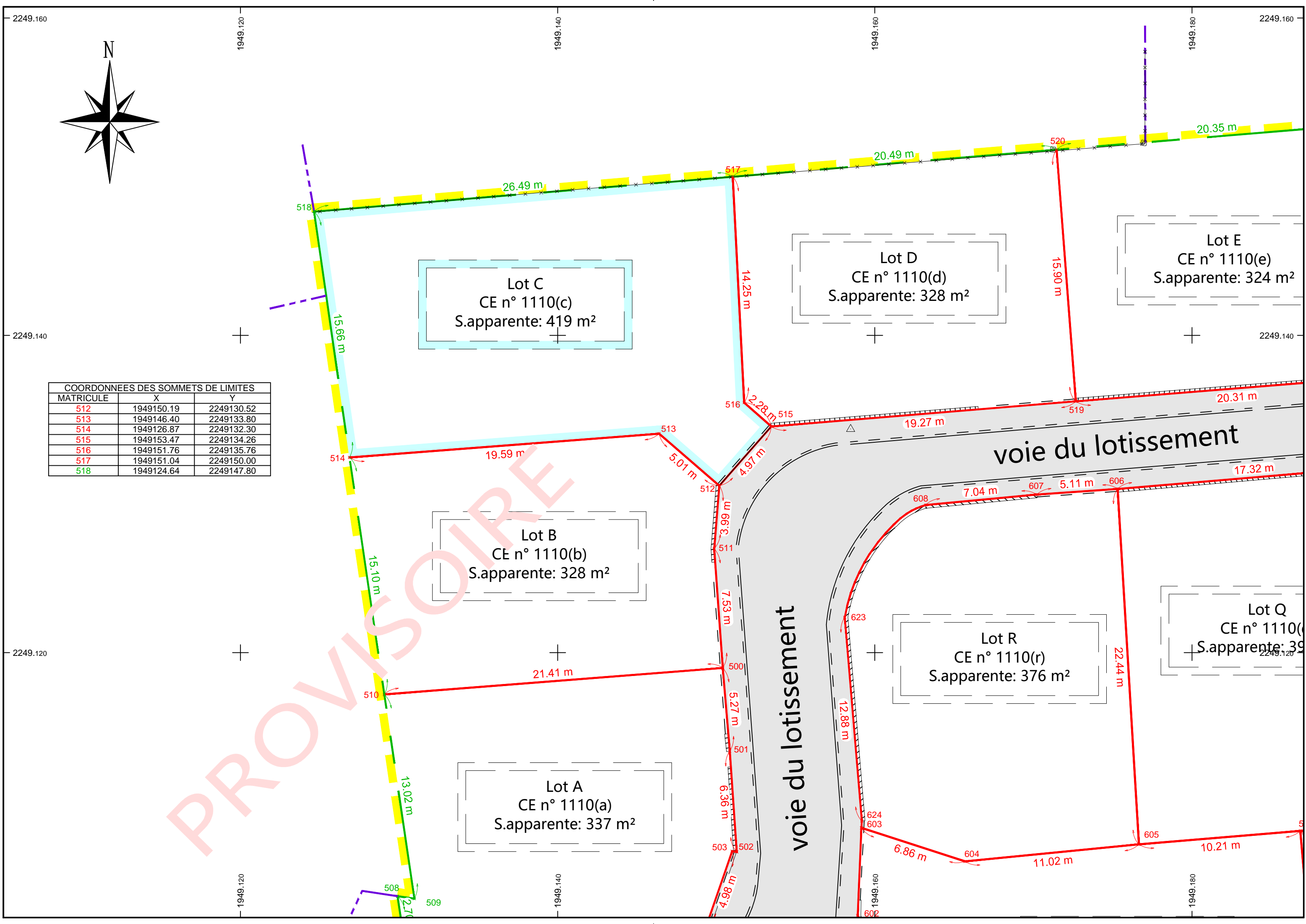

Lot C  
CE n° 1110(c)  
S.apparente: 419 m<sup>2</sup>

Lot D  
CE n° 1110(d)  
S.apparente: 328 m<sup>2</sup>

Lot E  
CE n° 1110(e)  
S.apparente: 324 m<sup>2</sup>

Lot B  
CE n° 1110(b)  
S.apparente: 328 m<sup>2</sup>

Lot R  
CE n° 1110(r)  
S.apparente: 376 m<sup>2</sup>

Lot Q  
CE n° 1110(q)  
S.apparente: 390 m<sup>2</sup>

Lot A  
CE n° 1110(a)  
S.apparente: 337 m<sup>2</sup>

voie du lotissement

voie du lotissement