

Âge de l'enfant : ans
 Niveau scolaire en 2021/2022 :

Programme d'activités pour les **PS/GS (scolarisés en maternelle en 2021/2022)**

Δ Programme sous réserve de modifications liées aux mesures de restriction d'ouverture des parcs, espaces de loisirs et aux conditions de regroupements fixées par le Gouvernement. En cas de changement de programme, une autre activité sera proposée et aucun remboursement ne pourra être sollicité.

NISTOUNS CLUB : PS à la GS



LIEUX ET HORAIRES D'ACCUEIL

École primaire Simone Veil
 Accueil de **7h30 à 9h00** et de **16h30 à 18h00**

Thème : « A la recherche de talents »

- **Chanteur, peintre, chef cuisinier, comique, danseur : à chacun son talent !**
- **Ateliers culinaires avec le conservatoire de la Garde Freinet**
- **Visite du centre d'Art contemporain**
- **Atelier danses avec Luminandance**

Jours	Lundi 11 avril	Mardi 12 avril	Mercredi 13 avril	Jeudi 14 avril	Vendredi 15 avril
Présence de votre enfant					

Jours	Lundi 18 avril	Mardi 19 avril	Mercredi 20 avril	Jeudi 21 avril	Vendredi 22 avril
Présence de votre enfant	FERIE				

DOSSIER D'INSCRIPTION

VACANCES DE PRINTEMPS

> DU 11 AU 22 AVRIL 2022



Inscription : à partir du lundi 7 mars jusqu'au jeudi 31 mars*

*Passée cette date, possibilité d'inscription à l'Accueil Familles jusqu'à 48h avant l'activité et en fonction des places disponibles.

MODALITÉS D'INSCRIPTIONS : inscription journalière ou en forfait semaine.

Pour les PS/GS possibilité d'inscription au Nistouns Club
 Pour les CP au CM1 possibilité d'inscription au Gari Club
 Pour les CP au CM2 possibilité d'inscription à l'EMSB (Ecole Municipale des Sports de Brignoles)
 Pour les CM2 et 6^{ième} possibilité d'inscription aux Teenagers

CONDITIONS D'INSCRIPTIONS : dossier Famille 2021/2022 réalisé.

TARIFICATION : en fonction du quotient familial (document à fournir en cas de première inscription)

INFORMATIONS PRATIQUES

- Les inscriptions sont possibles auprès de l'Accueil Familles ou sur le Portail Familles : familles.brignoles.fr
- Inscriptions en paiement immédiat.
- Aucun remboursement ne sera effectué en cas d'annulation ou d'absence.

COORDONNEES TELEPHONIQUES

Accueil Familles > 04 94 86 22 49
Nistouns Club > 06 43 85 19 39
Gari Club et Teenagers > 06 45 87 63 03
EMSB > 06 78 32 61 34

IDENTITÉ DE L'ENFANT

Nom : Prénom :
 Mail de la famille :

RESPONSABLES

Nom / Prénom : Téléphone :
 Nom / Prénom : Téléphone :

PATHOLOGIES

- 1 Enfant en situation de handicap (reconnu par la MDPH)** oui / non
 Quel type d'handicap :
 Si oui l'enfant bénéficie-t-il de l'allocation AEEH : oui / non
- 2 Allergie ou intolérance alimentaire** oui / non
 Si oui, laquelle ?
- 3 Régime alimentaire médical (ex : diabète, régime sans sel...)** oui / non
 Si oui, lequel ?
- 4 Pathologie nécessitant un traitement médical (ex : asthme, ...)** oui / non
 Si oui, laquelle ?
- 5 Allergie médicamenteuse** oui / non
 Si oui, laquelle ?

Si oui, se rapprocher du service Accueil Familles qui vous indiquera les démarches obligatoires à effectuer avant inscription

Date et signature précédées de la mention " Lu et approuvé "

Âge de l'enfant : ans
 Niveau scolaire en 2021/2022 :

Programme d'activités pour du CP à la 6^{ème} en 2021/2022

Δ Programme sous réserve de modifications liées aux mesures de restriction d'ouverture des parcs, espaces de loisirs et aux conditions de regroupements fixées par le Gouvernement.
 En cas de changement de programme, une autre activité sera proposée et aucun remboursement ne pourra être sollicité.

LIEUX ET HORAIRES D'ACCUEIL

Gari Club et Teenagers > École primaire Simone Veil

Accueil de **de 7h30 à 9h et de 16h30 à 18h00**

EMSB > Complexe sportif Jean Jacques Marcel

Accueil de **8h30 à 9h et départ de 17h à 17h15**

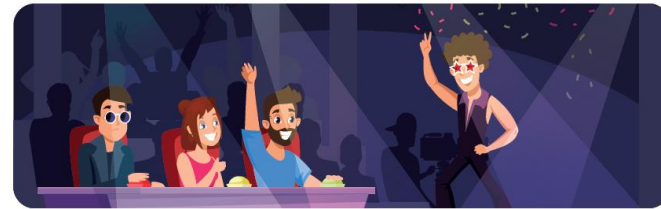

GARI CLUB : CP au CM1

Thème : « A la recherche de talents »

- Chanteur, peintre, chef cuisinier, comique, danseur : à chacun son talent !
- Ateliers culinaires avec le conservatoire de la Garde Freinet
- Sortie au royaume des arbres. Le Castellet
- Deviens magicien : un magicien viendra spécialement pour faire de vous de mini magiciens

Jours	Lundi 11 avril	Mardi 12 avril	Mercredi 13 avril	Jeudi 14 avril	Vendredi 15 avril
Présence de votre enfant					

Jours	Lundi 18 avril	Mardi 19 avril	Mercredi 20 avril	Jeudi 21 avril	Vendredi 22 avril
Présence de votre enfant	FÉRIÉ				



EMSB : CP au CM2 Semaine du 11 au 15 avril 2022	CE2/CM2	<input type="checkbox"/> Stage Spéléologie Découverte des grottes varoises. Encadrement par des brevets d'État et par des éducateurs sportifs
	6 ans/CM2	<input type="checkbox"/> Stage VTT (niveau Bronze) Attention : seuls les enfants détenteurs du diplôme de BRONZE, délivré par L'EMSB, seront admis pour ce stage. Inscription uniquement au service Accueil Familles
Semaine du 19 au 22 avril 2022	CE2/CM2	<input type="checkbox"/> Stage VTT (niveau argent) Attention : seuls les enfants détenteurs du diplôme d'ARGENT, délivré par L'EMSB, seront admis pour ce stage. Inscription uniquement au service Accueil Familles
	6 ans/CM2	<input type="checkbox"/> Stage Golf

TEENAGERS : CM2/6^{ème}

Thème : « Les teenagers ont un incroyable talent »

TEENAGERS CM2/6 ^{ème}	
Lundi 11 avril	<input type="checkbox"/> Casting pour l'incroyable talent
Mardi 12 avril	<input type="checkbox"/> Ateliers Magie avec le Magicien Jérémie/ Cinéma
Mercredi 13 avril	<input type="checkbox"/> Sensas Marseille Aventurier : tout un talent / Balade au Parc Borély
Jeudi 14 avril	<input type="checkbox"/> Teen's Metteur en scène : Choix des numéros des talents / Préparation du plateau « tous en scène »
Vendredi 15 avril	<input type="checkbox"/> Teen's coach : Répétition Générale Représentation pour les Nistouns et Gari et goûter magique

TEENAGERS CM2/6 ^{ème}	
Lundi 18 avril	FÉRIÉ
Mardi 19 avril	<input type="checkbox"/> Teens Chanteurs ou musiciens Karaoké/ Séance coaching
Mercredi 20 avril	<input type="checkbox"/> Le Royaume des arbres Laser forest / Ludi forest Le Castellet
Jeudi 21 avril	<input type="checkbox"/> Teen's Chanteurs ou musiciens Karaoké/ Préparation du plateau « Tous en scène »
Vendredi 22 avril	<input type="checkbox"/> Teen's coach / Représentation avec les Nistouns et Gari/Goûter magique