BRIGNOLES

De la
Petite section
à 17 ans

Inscriptions

À partir du lundi 18 mars
jusqu'au jeudi 11 avril 2024

Vacances de Printemps

Du 22 avril au 3 mai 2024

NISTOUNS CLUB · GARI CLUB · EMSB · Teenagers · Lendroit · La Maison des petits

BRIGNOLES

CHASSE AUX ŒUFS

DE 2 À 8 ANS*

JARDIN CHARLES-CAOU

14h30 › 17h

SAMEDI 30 MARS

GRATUIT

SANS INSCRIPTION

✖

PLACES LIMITÉES

*Présence obligatoire d'un adulte

brignoles.fr

villedebrignoles

Modalités d'inscription de la Petite section à la 6ème

Inscriptions à partir du lundi 18 mars jusqu'au jeudi 11 avril 2024

Passés ces délais, jusqu'à 48h avant le début de l'activité sous réserve de disponibilité

INSCRIPTIONS :

- **À la journée** : de *6,48 €* à *16,89 €* selon Quotient Familial
- **Semaine 5 jours** : de 30,74 € à 80,02 € selon le quotient familial
- **Stage de 4 jours** : de 25.92 € à 67.56 €

Inscriptions en paiement direct sans possibilité d'annulation ou de modification sur le Portail Familles : familles.brignoles.fr ou à l'Accueil Familles : Maison des Services Publics - 2 rue de l'hôpital à Brignoles.

La maison des petits
en Provence Verte

UN NOUVEL ESPACE POUR LES ENFANTS ET LEURS PARENTS À BRIGNOLES

La Maison des Petits créée par l'Agglomération de la Provence Verte en septembre 2022 est un lieu de vie dédié aux futurs parents, aux parents et aux jeunes enfants jusqu'à 6 ans.

ADRESSE

Impasse Passage de Grains à Brignoles

INSCRIPTION ET RENSEIGNEMENTS :

Marie-Sophie
au 06 71 55 83 33
maisondespetits@caprovenceverte.fr

Agglomération Provence verte

ATELIERS HABITUELS

Du mardi 30 avril au samedi 5 mai 2024 (fermeture le 1er mai)

ATELIERS PARENTS-ENFANTS

Éveil ludique et sensoriel, parcours moteur, jeux libres, Lieu d'Accueil Enfants Parents " Les Petites Bretelles ", espace cocooning, jeux de société pour les tout-petits.

La Maison des Petits sera fermée du lundi 22 au samedi 27 avril 2024.

ACCUEIL : 7h30 à 9h
DÉPART : 16h30 à 18h
LIEU : École primaire Simone Veil
CONTACT PENDANT LES VACANCES :
06 77 43 28 81

NISTOUNS CLUB

Centre de loisirs des Nistouns

DE LA PETITE SECTION À LA GRANDE SECTION

La flamme olympique à Brignoles

Création de la flamme olympique, des anneaux olympiques
Atelier culinaire : recette trompe l'œil
Jeux de relais, parcours d'obstacles
Sortie à l'Aoubré
Cinéma
Prestations N'JOY : t'es cap le handicap : handisport

ACCUEIL : 7h30 à 9h
DÉPART : 16h30 à 18h
LIEU : École élémentaire Jean-Jaurès

CONTACT PENDANT LES VACANCES :
06 07 23 34 57

GARI CLUB

Centre de loisirs des Gari

DU CP AU CM1

La flamme olympique à Brignoles

Initiation à l'athlétisme, au badminton et au ping-pong
Initiation au judo avec le club de judo Brignoles
Prestation N'JOY : les sports du monde
Activités manuelles : création d'objets olympiques
Ateliers culinaires
Sortie à l'Aoubré

Veillée sportive : jeudi 2 mai 2024 de 18h à 20h30
Tarifs : de 2€ à 2.10 € selon le quotient familial

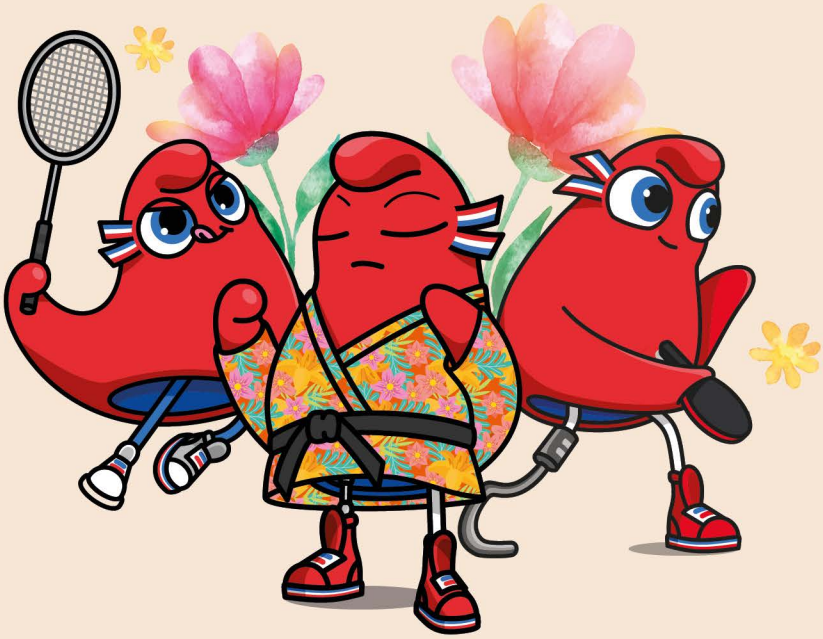

ACCUEIL : 8h30 à 9h
DÉPART : 17h à 17h15
LIEU : Gymnase Complexe Sportif Jean-Jacques Marcel

CONTACT PENDANT LES VACANCES :
06 78 32 61 34

L'École Municipale des Sports de Brignoles (EMSB)

DE 6 À 11 ANS

Stage de golf (4 jours)

DU 29 AVRIL AU 3 MAI

TARIFS : DE 25.92 € À 67.56 € SELON LE QUOTIENT FAMILIAL

Lundi 29 avril : Golf à Agay Le Dramont
Mardi 30 avril : Golf à Agay Le Dramont
Mercredi 1er mai : férié
Jeudi 2 mai : Golf à Agay Le Dramont
Vendredi 3 mai : Randonnée pédestre à Hyères

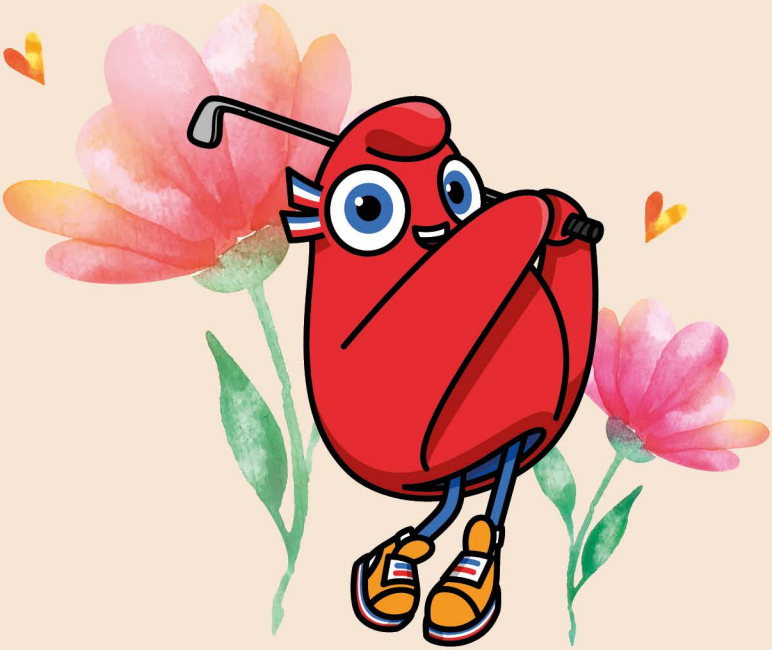

ACCUEIL : 7h30 à 9h
DÉPART : 16h30 à 18h
LIEU : École élémentaire Jean-Jaurès
CONTACT PENDANT LES VACANCES :
06 07 23 34 57

Teenagers CLUB

Centre de loisirs des Teenagers

DU CM2 À LA 6ÈME

La flamme olympique à Brignoles

Du 22 au 26 avril

Lundi 22 avril : Création des emblèmes / présentation des différentes épreuves
Mardi 23 avril : Cérémonie d'ouverture / N'JOY : sports du monde (prestation)
Mercredi 24 avril : Sortie à Kho L'étang (parcours d'épreuves)
Jeudi 25 avril : Journée olympiades
Vendredi 26 avril : Atelier culinaire - Les Donuts olympiques

Du 29 avril au 3 mai

Lundi 29 avril : Création des médailles olympiques / Parcours olympe
Mardi 30 avril : Cinéma / Le judo aux jeux olympiques avec l'association de judo Brignoles
Mercredi 1er mai : férié
Jeudi 2 mai : Olympiades et cérémonie de clôture
Veillée sportive de 18h à 20h30
Tarifs : de 2 € à 2.10 € selon le quotient familial
Vendredi 3 mai : Sortie à Coudou Parc à Sanary (accrobranche)

PRÉ-ACCUEIL : 8h30 à 10h - Tarif : 1,15 €
ADHÉSION ANNUELLE 2023/2024 : 5€
CONTACT PENDANT LES VACANCES :
06 07 21 50 31

L'Endroit Jeunes

DE LA 5ÈME À 17 ANS

Inscription à partir du lundi 18 mars et jusqu'à 48h avant l'activité.

Annulation possible jusqu'à 4 jours avant le début de l'activité.

Pause déjeuner : les jeunes désirant rester sur place doivent prévoir leur repas, un réfrigérateur et un micro-onde sont mis à leur disposition. Pour les sorties à la journée porter un pique-nique.

Programme page suivante
→

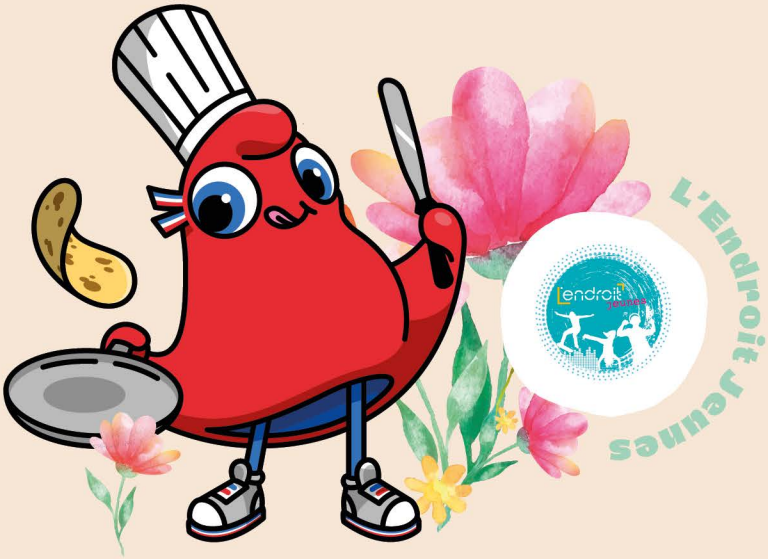

Du 22 au 26 avril

Lundi 22 avril
10h-12h30 : Opération " coup de propre des jardinières " à L'Endroit Jeunes*
13h30-18h : « Courageux ou téméraires ? « à L'Endroit Jeunes*

Mardi 23 avril
10h-12h30 : Opération " coup de propre des jardinières " à L'Endroit Jeunes*
13h30-18h : Foot volley à L'Endroit Jeunes*

Mercredi 24 avril : Kho l'étang
 # Départ : 10h – retour 17h à L'Endroit Jeunes
Tarifs : de 10,15 € à 10,25 € selon le quotient familial

Jeudi 25 avril
10h-12h30 : Opération " coup de propre des jardinières " à L'Endroit Jeunes*
13h30-18h : Cinéma à Brignoles
Tarifs : de 2.15 € à 2.25 € selon le quotient familial

Vendredi 26 avril
Fermé le matin
14h-21h30 : Préparation de la soirée crêpes à L'Endroit Jeunes
Tarifs : de 4.15 € à 4.25 € selon le quotient familial

***Gratuit #RDV au parking Clemenceau**

Du 29 avril au 3 mai

Lundi 29 avril
10h-12h30 : Opération " coup de propre des jardinières " à L'Endroit Jeunes*
13h30-18h : Solidaire en musique à L'Endroit Jeunes*

Mardi 30 avril
10h-12h30 : Opération « coup de propre des jardinières » à l'Endroit Jeunes*
13h30-18h : Sports collectifs à L'Endroit Jeunes*

Mercredi 1er mai : férié

Jeudi 2 mai : Boot Camp à Toulon
 # Départ : 8h30 – retour 17h à L'Endroit Jeunes
Tarifs : de 10.15 € à 10.25 € selon le quotient familial

Vendredi 3 mai : Coudou Parc à Sanary
 # Départ : 9h – retour 18h
Tarifs : de 10,15 € à 10.25 € selon le quotient familial

***Gratuit #RDV au parking Clemenceau**

la flamme OLYMPIQUE TRAVERSE BRIGNOLES le 10 MAI

Lundi 18 et mardi 19 mars

Ouverture exceptionnelle en journée complète
8h30-12h /13h30-17h

Accueil Familles

Maison des Services Publics
2 rue de l'hôpital à Brignoles
04 94 86 22 49

Portail familles : familles.brignoles.fr

Horaires d'ouverture

Lundi, mercredi, vendredi : 8h30-12h
Mardi et jeudi :13h30-17h

BRIGNOLES

VILLE2BRIGNOLES

Programme co-financé
par la CAF du Var

Conception : Ville de Brignoles / Crédit : Freepik