Menu de La semaine

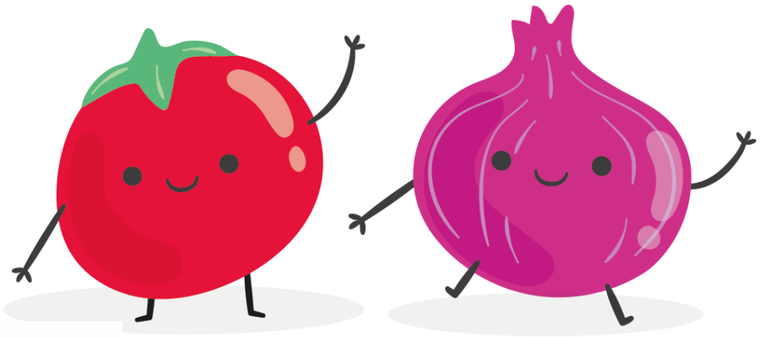





Du 23 novembre au 27 novembre 2026

LUNDI 23 /11/2026	MARDI 24 /11/2026	MERCREDI 25/11/2026	JEUDI 26/11/2026	VENDREDI 27/11/2026
Filet de poulet	Salade verte / carottes râpées (12)	Filet de colin sauce beurre blanc (1-4)	Velouté de potiron curry coco (1-6)	Couscous aux légumes
Gratin de **choux fleurs** (1)	**Rosbeef**	Tagliatelle (2)	**Escalope de dinde**	Semoule (2)
Laitage (1)	**Haricots blancs** sauce tomate	Fromage (1)	**Haricots verts**	Laitage (1)
Fruit	**Fromage à la coupe** (1)	Fruit	**Fromage à la coupe** (1)	Fruit
	Fruit		Fruit	

Fait maison

AOC
Appellation d'Origine contrôlée

AOP
Appellation d'Origine Protégée

IGP
Indication Géographique Protégée

HVE
Haute Valeur Environnementale

Label Rouge

Produits issus de la région

Produits issus de l'agriculture biologique

Certification environnementale Niveau 2

Liste des 14 allergènes : règlement européen INCO n°1169/2011

1. Lait
2. Gluten
3. Oeuf
4. Poissons
5. Sulfites
6. Fruits à coque
7. Crustacés
8. Mollusques
9. Céleri
10. Soja
11. Arachides
12. Moutarde
13. Sésame
14. Lupin

BRIGNOLES

Toutes nos vinaigrettes sont faites maison. Ces menus pourront subir certaines modifications en cas de problèmes d'approvisionnements ou de problèmes lors de leur réalisation.